

EXISTING NEIGHBORHOOD NETWORK
CENTER FLOOR PLAN
SCALE 1/4\"/>

LEGEND:

EXISTING WALL

NOTES:

- 1- CONTRACTOR SHALL REPLACE ALL EXISTING RECEPTACLES, LIGHTING FIXTURES, SWITCHES SHOWN AND ANY OTHERS. WIRING DEVICES SHOWN WITH NEW ONES AS SPECIFIED IN LEGEND AND LIGHTING FIXTURE SCHEDULE. CONDUITS AND WIRES FOR BRANCH CIRCUITS SHALL BE REUSED. CONTRACTOR SHALL TAKE GREAT CARE WHEN PERFORMING THESE WORKS NOT TO DAMAGE EXISTING WIRES.
- 2- CONTRACTOR SHOWN SHALL RETROFIT THE EXISTING PANELBOARD AND REUSE THE EXISTING PANELBOARD. BACKBOX RETROFIT SHALL CONSIST OF:
 - A. REPLACE BUS BARS, TERMINAL LUGS AND BREAKERS. REFER TO PANELBOARD SCHEDULE FOR DETAILS AND SPECIFICATION.
- 3- CONTRACTOR SHALL REMOVE AND COVER EXISTING 120V SMOKE DETECTOR AND INSTALL NEW BATTERY POWERED SMOKE DETECTORS AS SHOWN. REFER TO LEGEND FOR DETAILS AND SPECIFICATIONS.
- 4- ALL LIGHT SWITCHES SHALL BE RELOCATED FROM 4'-6\"/>
- 5- TELEPHONE, TV OUTLETS AND FEEDERS SHALL BE NEW.
- 6- FOR TYPICAL STRUCTURAL DETAILS SEE SHEET S-104.

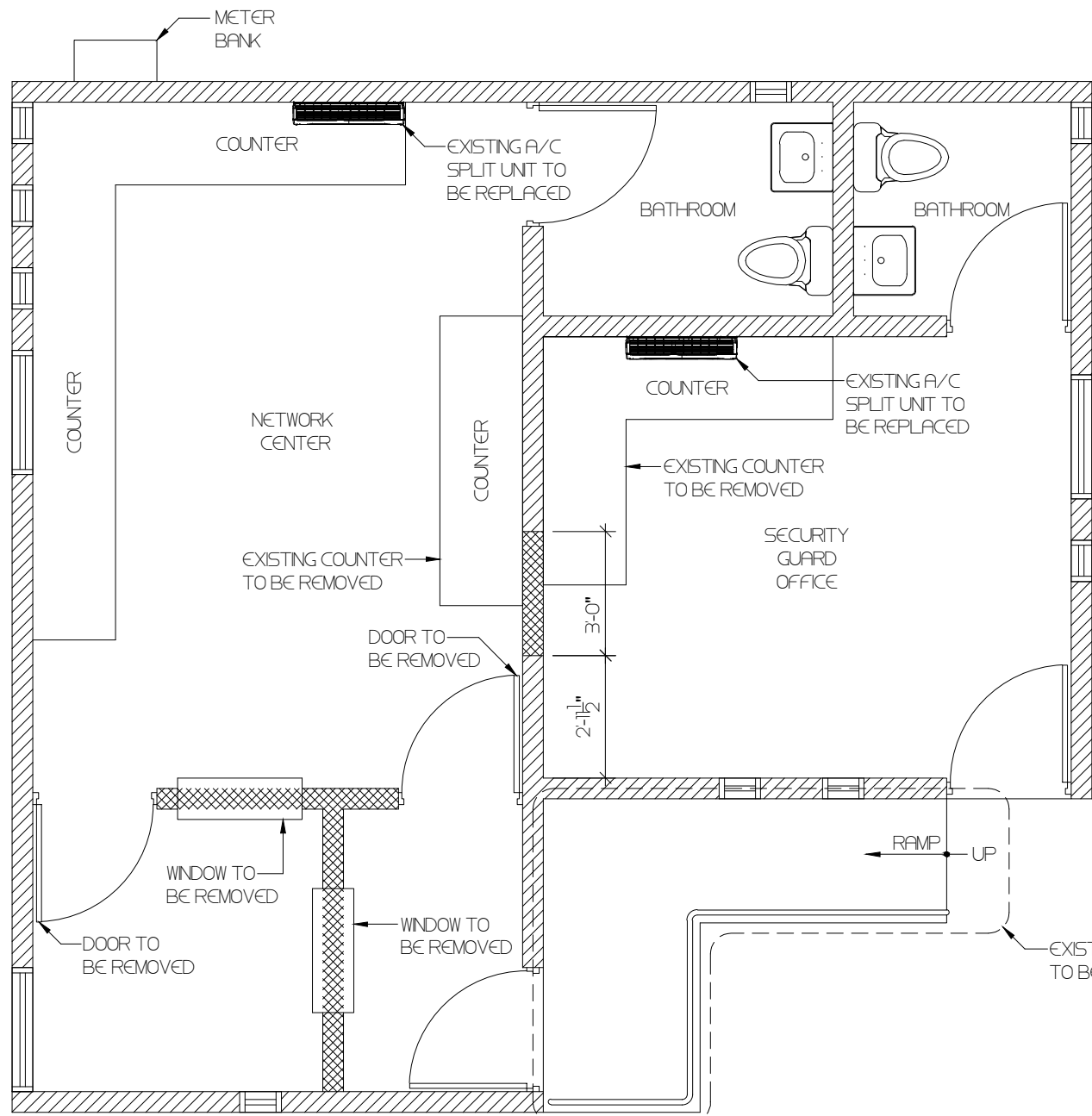

DEMOLISH NEIGHBORHOOD NETWORK
CENTER FLOOR PLAN
SCALE 1/4\"/>

LEGEND:

EXISTING WALLS TO BE DEMOLISH
EXISTING CONCRETE OR BLOCK WALL

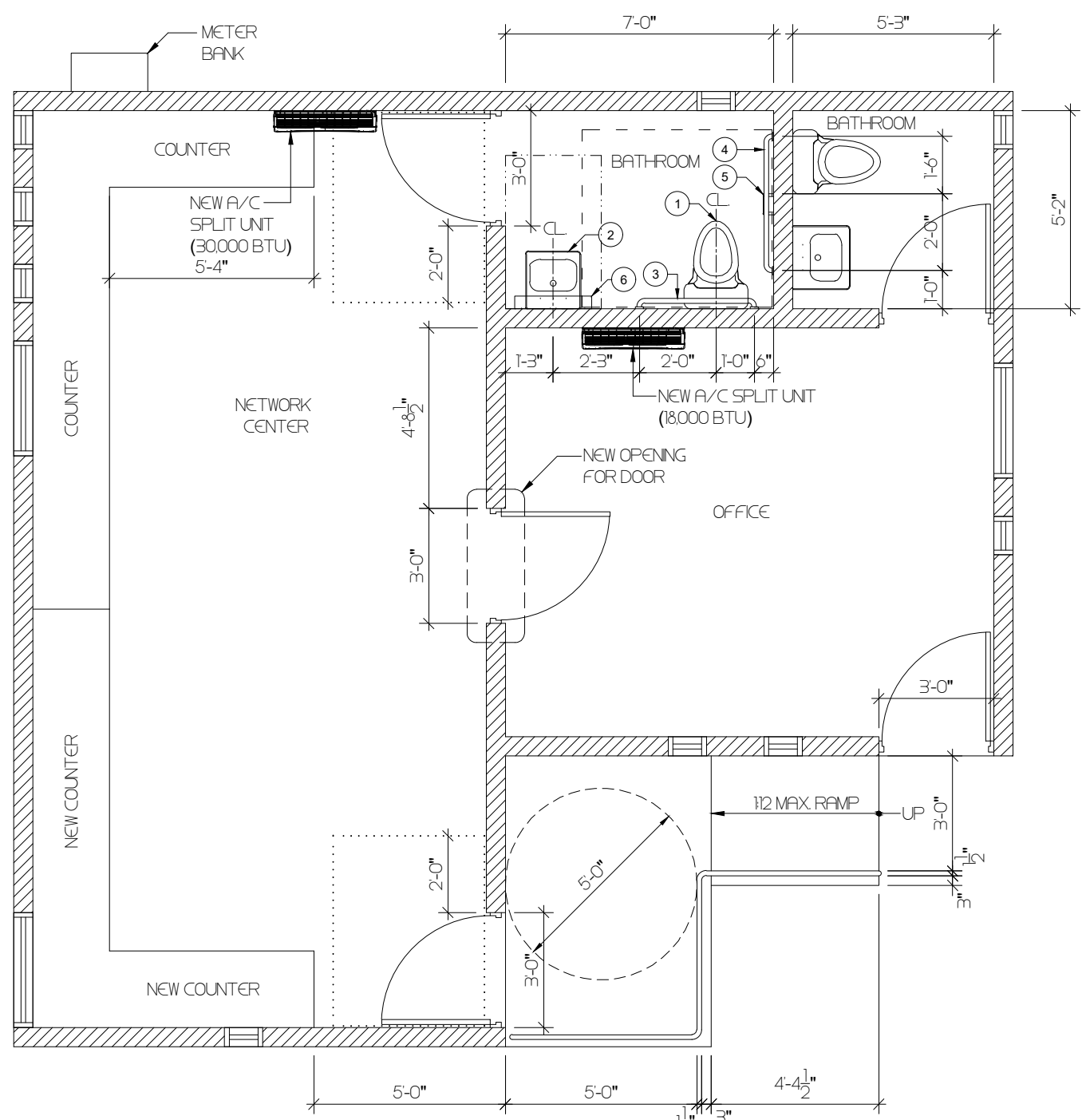

PROPOSED NEIGHBORHOOD NETWORK
CENTER FLOOR PLAN
SCALE 1/4\"/>

RESTROOM ACCESSORIES SCHEDULE

Marked	Type	Description
1	TOILET ADA	STERLING: WINDHAM ALL IN ONE /ET-HIGH EFFICIENCY TOILET COLOR: WHITE / MODEL:404705
2	WALL-MOUNT BATHROOM SINK & FAUCET	KOHLER K-1728 / CORNERSTONE: CA40211 2H LAV W/ 50/50 WASTE
3	36\" GRAB BAR	BRADLEY: GRAB BAR SERIES MODEL: 812
4	42\" GRAB BAR	BRADLEY: GRAB BAR SERIES MODEL: 812
5	TOILET PAPER DISPENSER	BRADLEY: TOILET TISSUE DISPENSER MODEL: 508-32
6	MIRROR	BRADLEY: ADJUSTABLE TILT MIRROR MODEL: 782

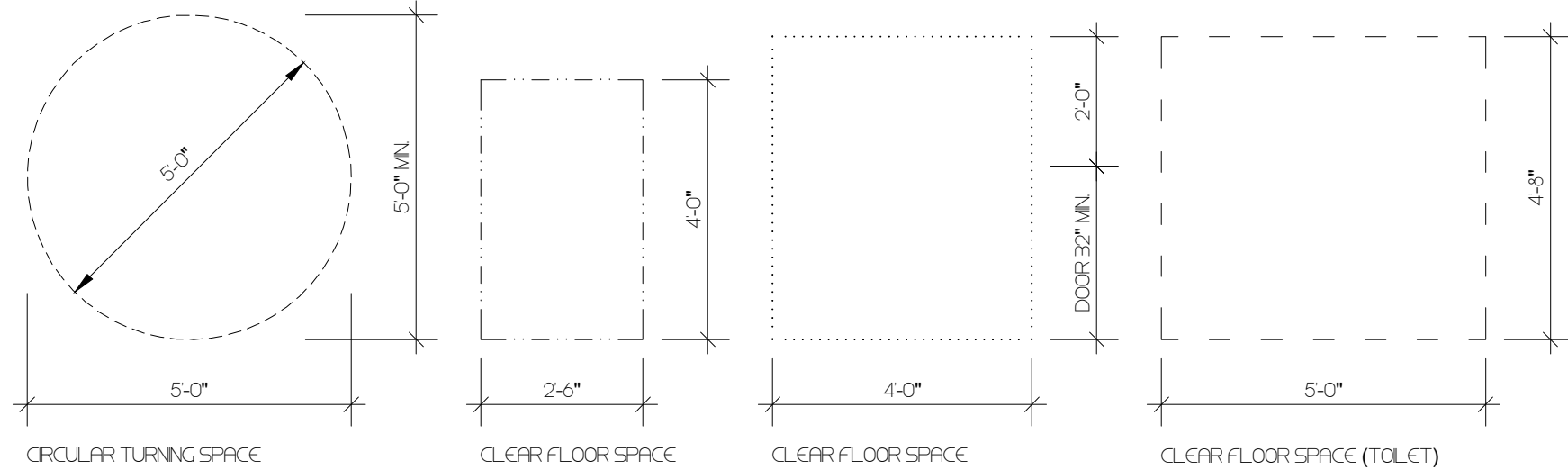

ADA MANEUVERING CLEARANCES LEGEND:

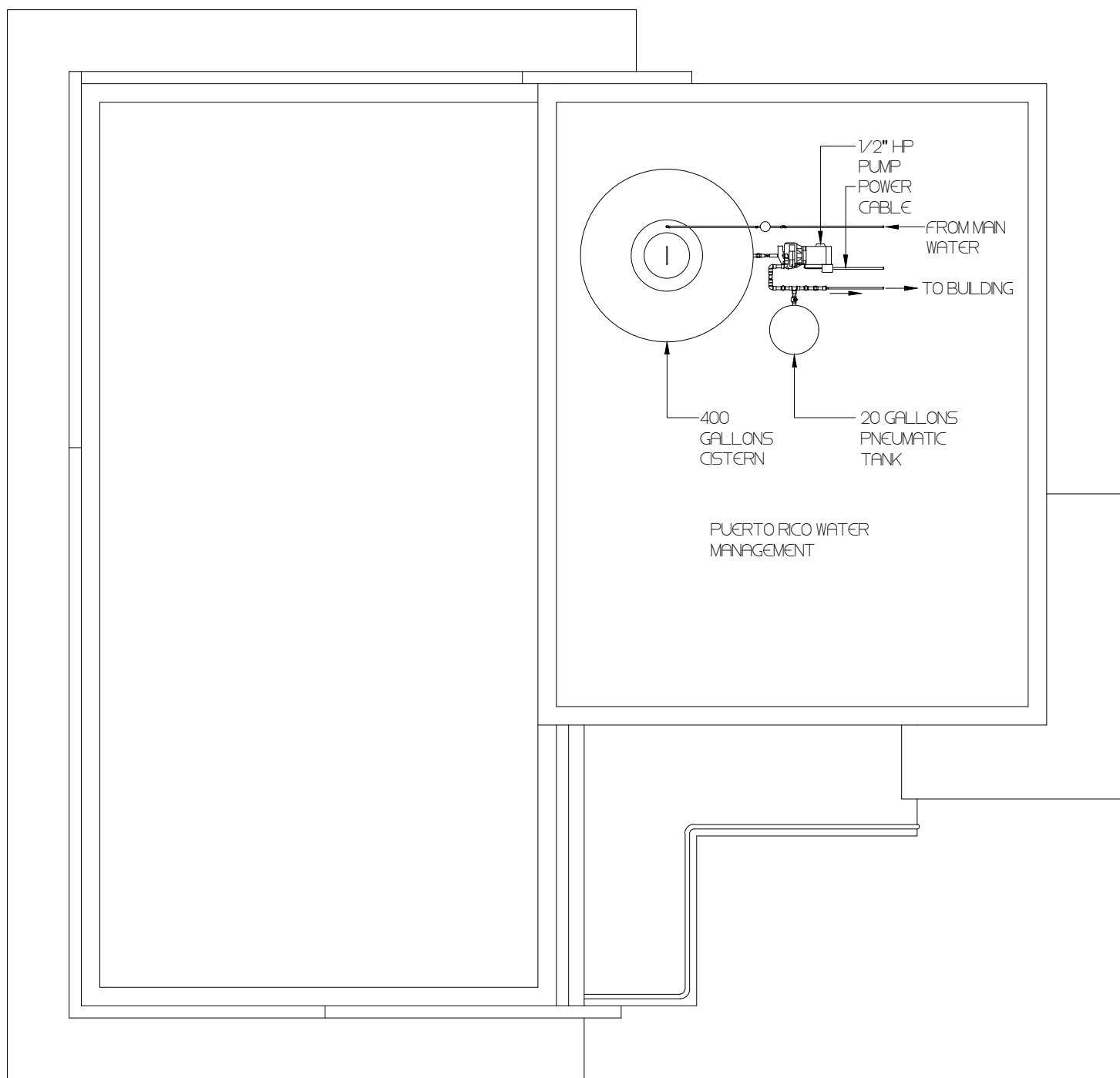

ROOF PLAN RESERVE WATER TANK LOCATION
SCALE 1/4\"/>

NOTE:

EQUIPMENT BY:
PUERTO RICO WATER
MANAGEMENT

CAMANO
CORPORATION
CALLE COSTA 391
OFFICE 201
SAN JUAN, PR 00918
T / 787 220 8633
E / luiscamano@gmail.com

CLIENT
INTERLINK CONSTRUCTION LLC.
DESIGN
CARLOS M PEREZ RIVERA, PE
DRAWN BY
CMR
CHECKED BY
CMR
DATE
SEPTEMBER 30, 2021

REVISIONS

CERTIFIED CORRECT



CARLOS M. PÉREZ RIVERA
Ingeniero Licenciado

PO Box 314
Villalba, PR 00766
Tel. 787-462-3438
cpingenieros@outlook.com

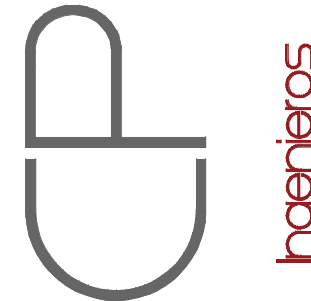

NOTE

THESE DRAWINGS AND ITS CONTENTS ARE THE INTELLECTUAL PROPERTY OF CARLOS M. PÉREZ RIVERA. THEY SHALL BE USED AS A REFERENCE DOCUMENT AND WORKING INSTRUMENT ONLY BY THE PROJECT OWNER TOTAL OR PARTIAL REPRODUCTION OR USE OF THESE PLANS, FOR OTHER PURPOSES BESIDES THIS PROJECT IS STRICTLY PROHIBITED WITHOUT THE APPROPRIATE WRITTEN CONSENT OF THIS FIRM AND SHALL BE RETURNED TO OUR OFFICE IF REQUIRED.

PROJECT
MIRADOR LAS CASAS
FULL REHABILITATION
SANTURCE, PR

TITLE
EXISTING & PROPOSED NETWORK CENTER
FLOOR PLAN AND ROOF PLAN
RESERVE WATER TANK LOCATION AND DETAIL.

PAGE

A-6.01

1 OF 1

Certificación: Yo, Carlos M. Pérez Rivera, Ingeniero Licenciado Núm. 10137, certifico que soy el profesional que diseñó estos planos y las especificaciones complementarias. También certifico que entiendo que dichos planos y especificaciones cumplirán con las disposiciones aplicables del Reglamento Conjunto y las disposiciones aplicables de los Reglamentos y Códigos de las Agencias, Luntas Reglamentadoras o Corporaciones Públicas con jurisdicción. Reconozco que cualquier declaración falsa o falsificación de los hechos que se haya producido sin conocimiento o por negligencia, ya sea por mí, mis agentes o empleados, o por otras personas con mi consentimiento, me hacen responsable de cualquier acción judicial y disciplinaria por la OIGPE y otras autoridades competentes, incluyendo, pero sin limitarse, a la terminación de la participación en los procedimientos de certificación profesional en la OIGPE.

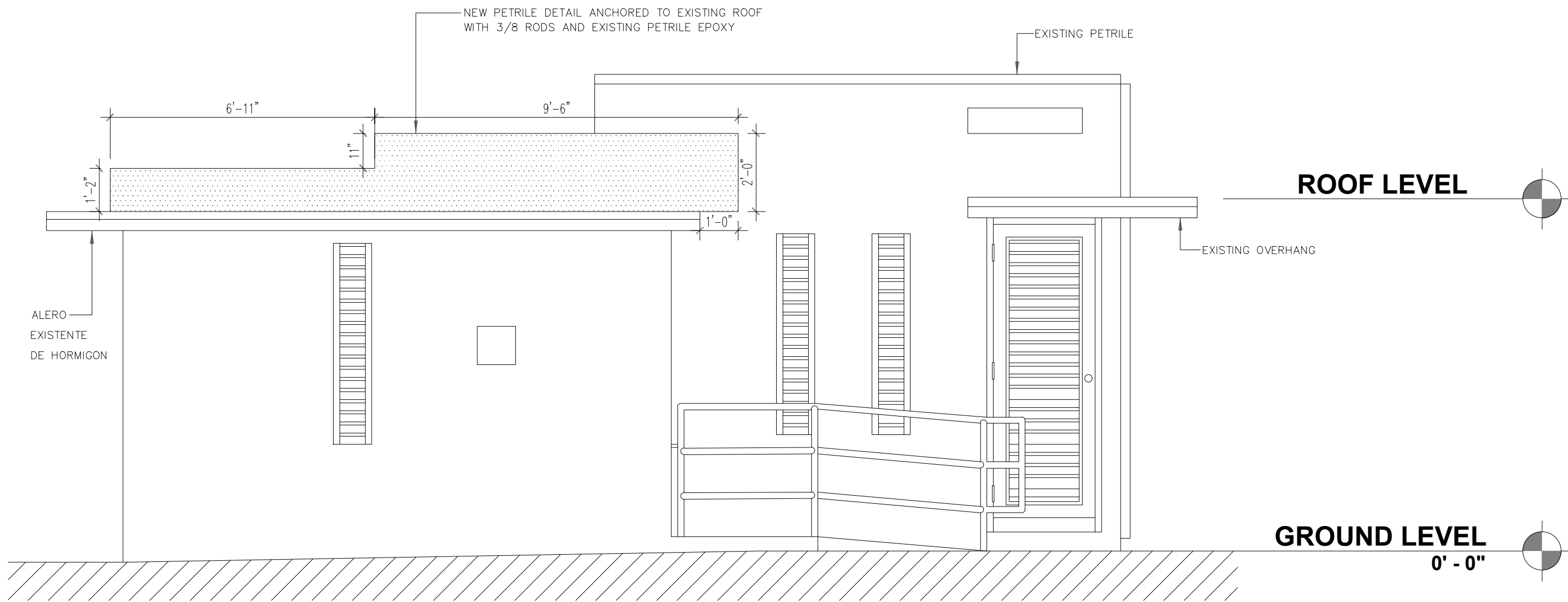

FRONT ELEVATION

SCALE: 3/8" = 1'-0"

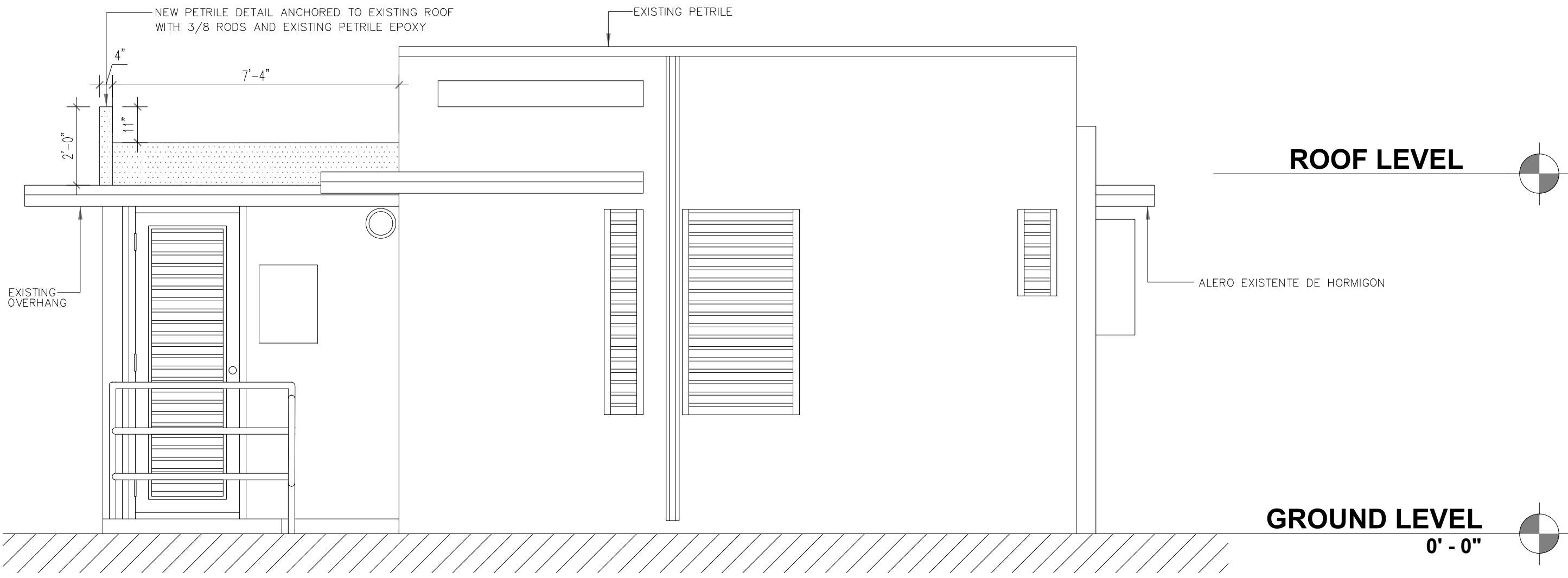

LEFT ELEVATION

SCALE: 3/8" = 1'-0"

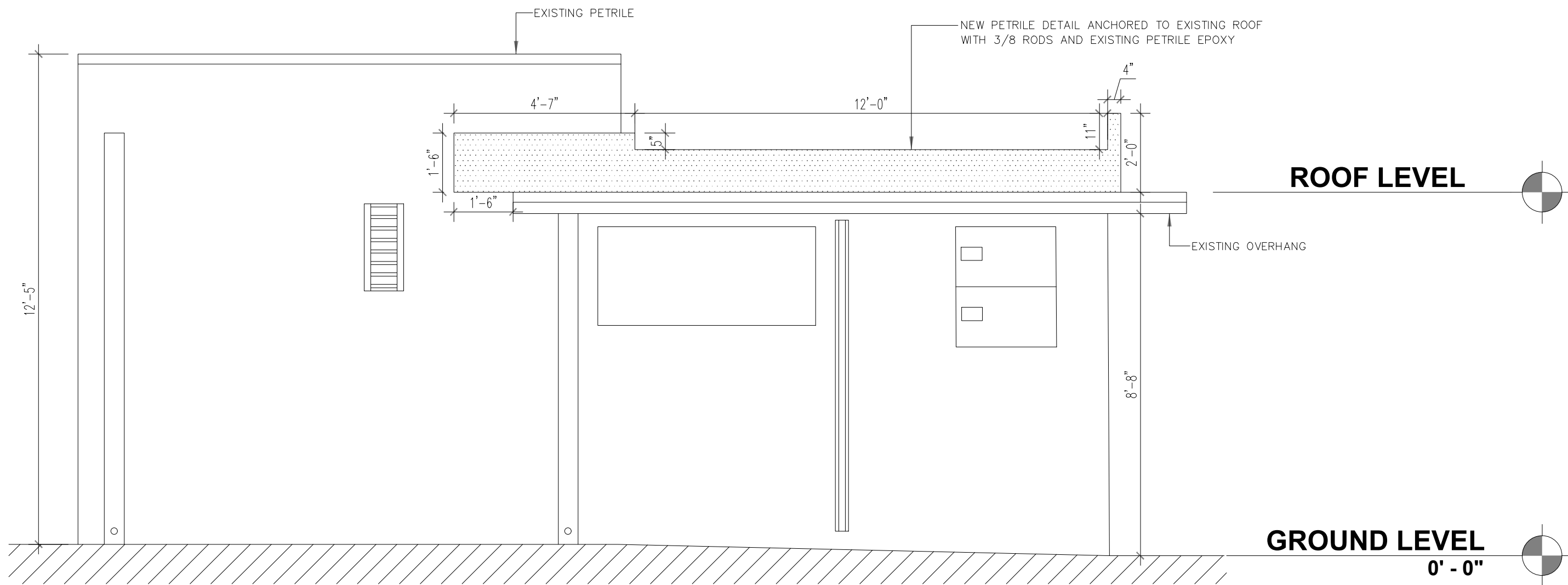

REAR ELEVATION

SCALE: 3/8" = 1'-0"

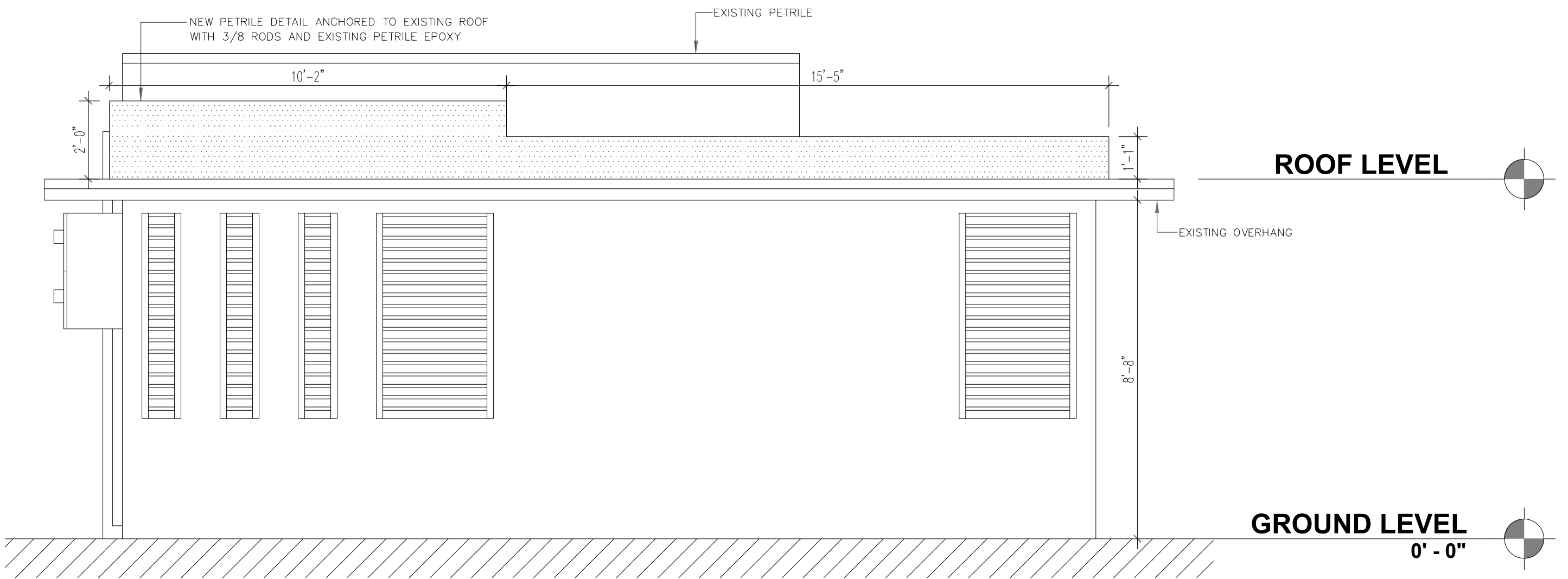

RIGHT ELEVATION

SCALE: 3/8" = 1'-0"

CAMANO

ARCHITECT
CALLE COSTA 391
OFFICE 201
SAN JUAN PR 00918
T/ 787 220 8633
E/ luiscamanos@gmail.com

CLIENT
INTERLINK CONSTRUCTION LLC.
DESIGN
CARLOS M PEREZ RIVERA, PE
DRAWN BY
CMR
CHECKED BY
CMR
DATE
SEPTEMBER 30, 2021

REVISIONS

NO.	DESCRIPTION	DATE

CERTIFIED CORRECT

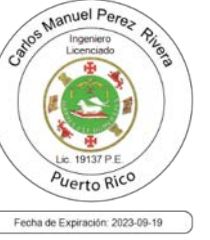

CARLOS M. PÉREZ RIVERA
Ingeniero Licenciado

PO Box 314
Villalba, PR 00766
Tel. 787-462-3438

cpingenieros@outlook.com

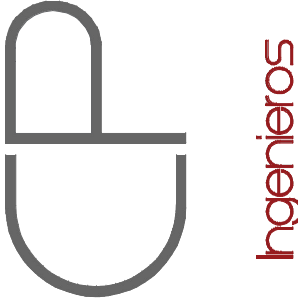

NOTE

THESE DRAWINGS AND ITS CONTENTS ARE THE INTELCTUAL PROPERTY OF CARLOS M. PÉREZ RIVERA. THEY SHALL BE USED AS A REFERENCE DOCUMENT AND WORKING INSTRUMENT ONLY BY THE PROJECT OWNER TOTAL OR PARTIAL REPRODUCTION OR USE OF THESE PLANS, FOR OTHER PURPOSES BESIDES THIS PROJECT IS STRICTLY PROHIBITED WITHOUT THE APPROPRIATE WRITTEN CONSENT OF THIS FIRM AND SHALL BE RETURNED TO OUR OFFICE IF REQUIRED.

PROJECT
MIRADOR LAS CASAS
FULL REHABILITATION
SANTURCE, PR

TITLE

PROPOSED ELEVATIONS

PAGE

A-6.02

1 OF 1

Certificación: Yo, Carlos M. Pérez Rivera, Ingeniero Licenciado, No. 10137, certifico que soy el profesional que diseñó estos planos y las especificaciones complementarias. También certifico que entiendo que dichos planos y especificaciones cumplirán con las disposiciones aplicables del Reglamento Continuo y las disposiciones aplicables de los Reglamentos y Códigos de las Agencias, Lintas Reglamentarias o Corporaciones Públicas con jurisdicción. Reconozco que cualquier declaración falsa o falsificación de los hechos que se haya producido sin conocimiento o por negligencia, ya sea por mí, mis agentes o empleados, o por otras personas con mi consentimiento, me hacen responsable de cualquier acción judicial y disciplinaria por la OIGPE y otras autoridades competentes, incluyendo, pero sin limitarse, a la terminación de la participación en los procedimientos de certificación profesional en la OIGPE.

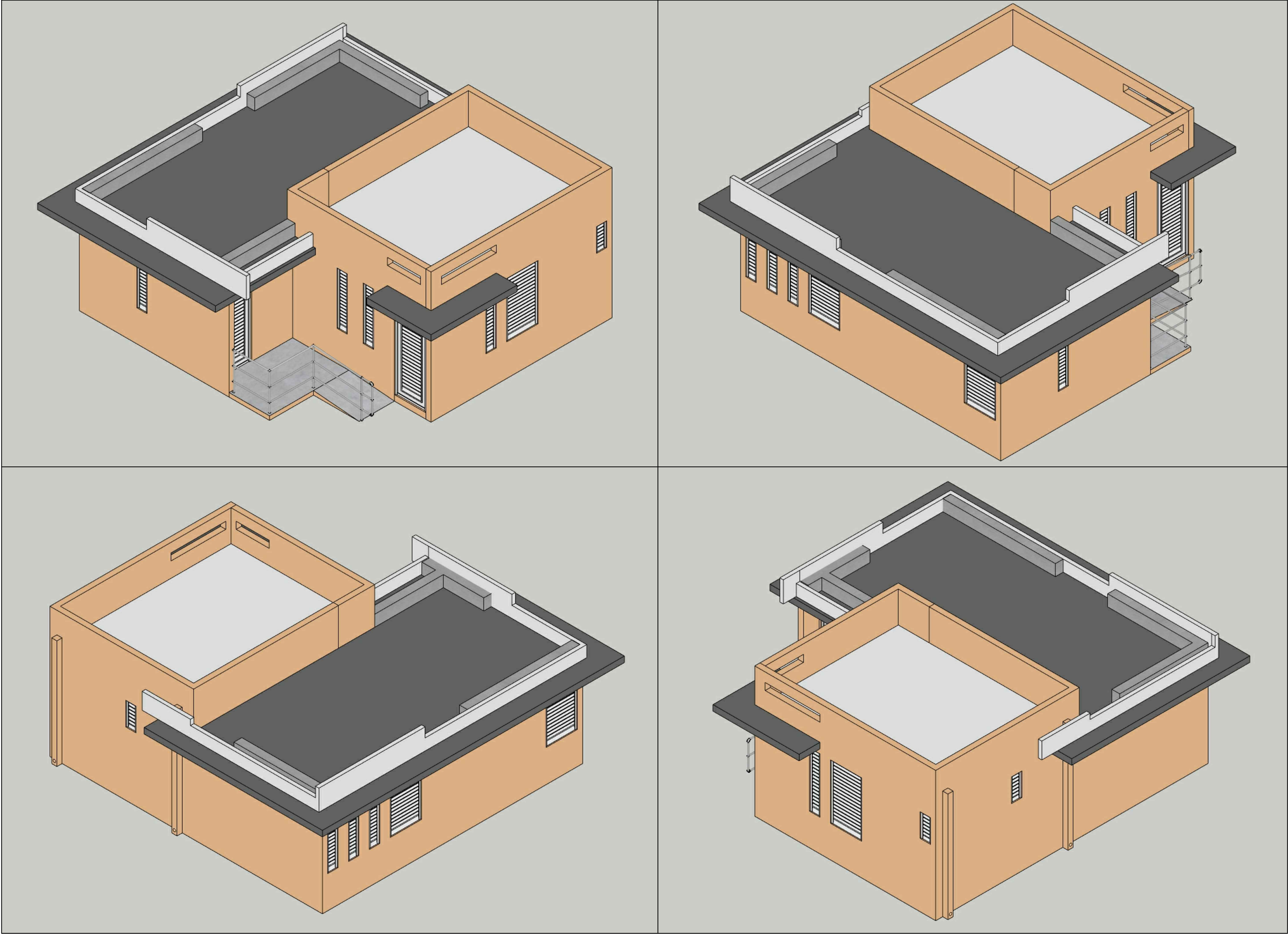

PROPOSED 3D ELEVATIONS

CAMANO
ARCHITECTS
CALLE COSTA 391
OFFICE 201
SAN JUAN, PR 00918
T/ 787 220 8633
E/ luiscamanos@gmail.com

CLIENT
INTERLINK CONSTRUCTION LLC.
DESIGN
CARLOS M PEREZ RIVERA, PE
DRAWN BY
CMPR
CHECKED BY
CMPR
DATE
SEPTEMBER 30, 2021

REVISIONS	

CERTIFIED CORRECT

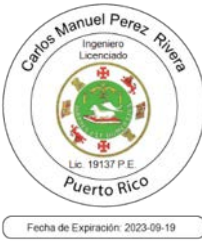

CARLOS M. PÉREZ RIVERA
Ingeniero Licenciado
PO Box 314
Villalba, PR 00766
Tel. 787-462-3438
cpingenieros@outlook.com

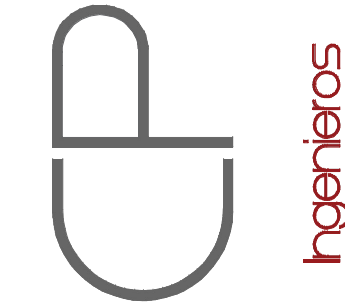

NOTE
THESE DRAWINGS AND ITS CONTENTS ARE THE INTELLECTUAL PROPERTY OF CARLOS M. PÉREZ RIVERA. THEY SHALL BE USED AS A REFERENCE DOCUMENT AND WORKING INSTRUMENT ONLY BY THE PROJECT OWNER TOTAL OR PARTIAL REPRODUCTION OR USE OF THESE PLANS, FOR OTHER PURPOSES BESIDES THIS PROJECT IS STRICTLY PROHIBITED WITHOUT THE APPROPRIATE WRITTEN CONSENT OF THIS FIRM AND SHALL BE RETURNED TO OUR OFFICE IF REQUIRED.

PROJECT
MIRADOR LAS CASAS
FULL REHABILITATION
SANTURCE, PR

TITLE
PROPOSED 3D ELEVATIONS

PAGE
A-6.02

1 OF 1

Certificación: Yo, Carlos M. Pérez Rivera, Ingeniero Licenciado Núm. 10137, certifico que soy el profesional que diseñó estos planos y las especificaciones complementarias. También certifico que entiendo que dichos planos y especificaciones cumplirán con las disposiciones aplicables del Reglamento Construtivo y las disposiciones aplicables de los Reglamentos y Códigos de las Agencias, Lintas Reglamentadoras o Corporaciones Públicas con jurisdicción. Reconozco que cualquier declaración falsa o falsificación de los hechos que se haya producido sin conocimiento o por negligencia, ya sea por mí, mis agentes o empleados, o por otras personas con mi consentimiento, me hacen responsable de cualquier acción judicial y disciplinaria por la OIGPE y otras autoridades competentes, incluyendo, pero sin limitarse, a la terminación de la participación en los procedimientos de certificación profesional en la OIGPE.

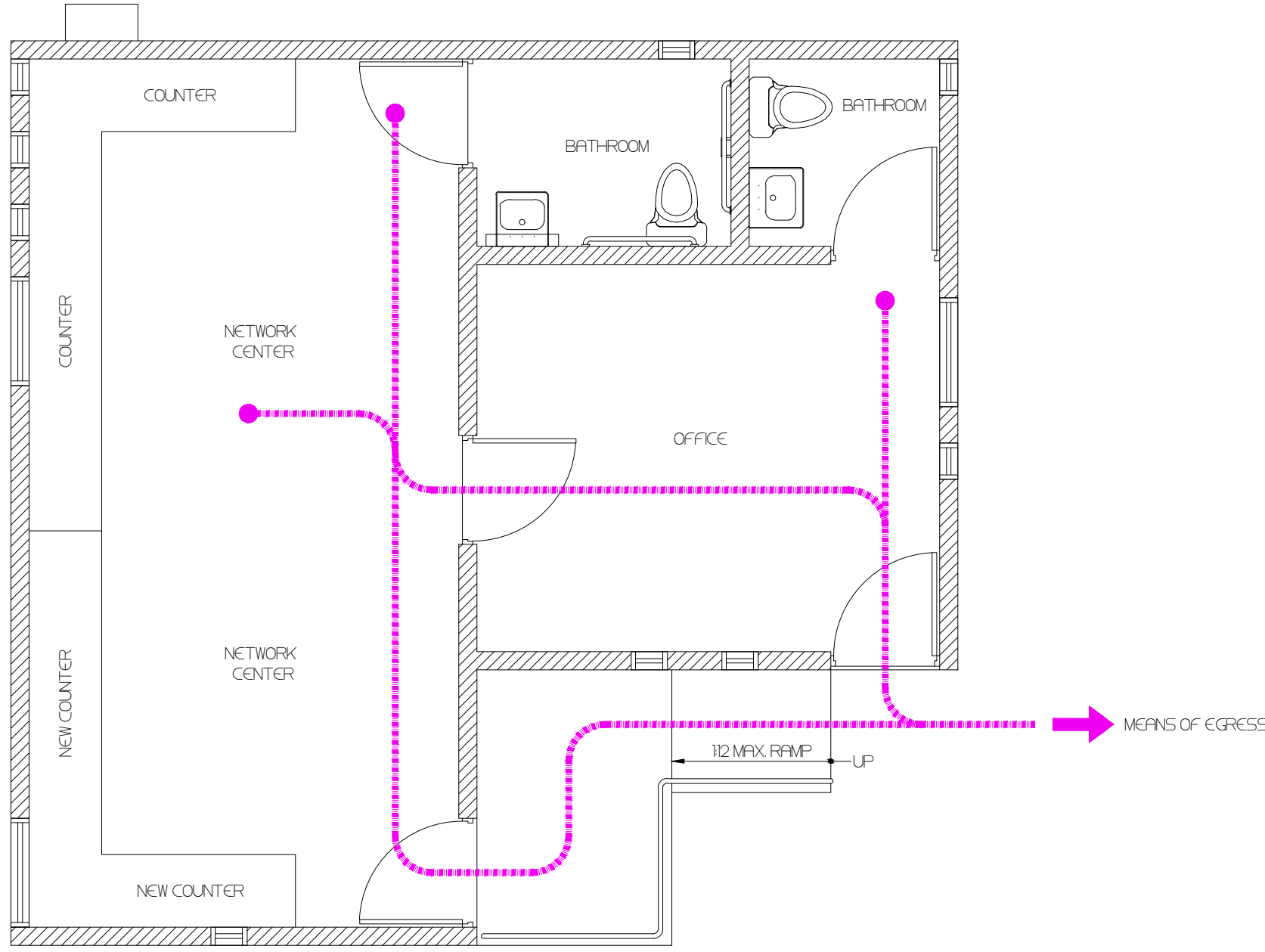

PROPOSED NEIGHBORHOOD
CENTER EGRESS FLOOR PLAN
SCALE: 1/4" = 1'-0"

LEGEND

MEANS OF EGRESS

CAMANO

CALLE COSTA 391
OFFICE 201
SAN JUAN PR 00918
T/ 787 220 8633
E/ luiscamanos@gmail.com

CLIENT
INTERLINK CONSTRUCTION LLC.

DESIGN
CARLOS M PEREZ RIVERA, PE

DRWN BY
CMPR

CHKD BY
CMPR

DATE
SEPTEMBER 30, 2021

REVISIONS

NO.	DESCRIPTION	DATE

CERTIFIED CORRECT



CARLOS M. PÉREZ RIVERA
Ingeniero Licenciado

PO Box 314
Villalba, PR 00766
Tel. 787-462-3438
cpingenieros@outlook.com

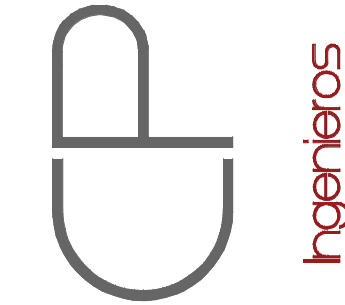

NOTE

THESE DRAWINGS AND ITS CONTENTS ARE THE INTELLECTUAL PROPERTY OF CARLOS M. PÉREZ RIVERA. THEY SHALL BE USED AS A REFERENCE DOCUMENT AND WORKING INSTRUMENT ONLY BY THE PROJECT OWNER TOTAL OR PARTIAL REPRODUCTION OR USE OF THESE PLANS, FOR OTHER PURPOSES BESIDES THIS PROJECT IS STRICTLY PROHIBITED WITHOUT THE APPROPRIATE WRITTEN CONSENT OF THIS FIRM AND SHALL BE RETURNED TO OUR OFFICE IF REQUIRED.

PROJECT
MIRADOR LAS CASAS
FULL REHABILITATION
SANTURCE, PR

TITLE
PROPOSED NEIGHBORHOOD
NETWORK CENTER EGRESS
FLOOR PLAN

PAGE
EMRG-6.01

Certificación: Yo, Carlos M. Pérez Rivera, Ingeniero Licenciado Núm. 10137, certifico que soy el profesional que diseñó estos planos y las especificaciones complementarias. También certifico que entiendo que dichos planos y especificaciones cumplirán con las disposiciones aplicables del Reglamento Conjunto y las disposiciones aplicables de los Reglamentos y Códigos de las Américas, Lintas Reglamentadoras o Corporaciones Públicas con jurisdicción. Reconozco que cualquier declaración falsa o falsificación de los hechos que se haya producido sin conocimiento o por negligencia, ya sea por mí, mis agentes o empleados, o por otras personas con mi consentimiento, me hacen responsable de cualquier acción judicial y disciplinaria por la OIGPE y otras autoridades competentes, incluyendo, pero sin limitarse, a la terminación de la participación en los procedimientos de certificación profesional en la OIGPE.